



Relatório de Gestão 2023

Centro Social da Paróquia de
Boaldeia



Introdução:

O Centro Social da Paroquia de Boaldeia é uma Instituição Particular de Solidariedade Social, registada no Livro nº 5 das Fundações de Solidariedade Social sob o nº 10/97, a fls 127, conforme publicação no Diário da República nº 151 III Série de 3/07/1997 com sede em Boaldeia.

Tem como atividade:

- Assistência à população que dela necessitar em colaboração com os Centros de Saúde e outras Instituições;
- Apoio à 3ª Idade, através de alojamento, alimentação, ocupação, assistência médica e enfermagem, em regime de Centro de Dia;

Atualmente tem em funcionamento uma Estrutura Residencial para Idosos, um Serviço de Apoio Domiciliário e um Centro de Dia com acordos de cooperação com o Centro Distrital de Segurança Social de Viseu.

Património:

Procedeu-se à alienação do apartamento em Lisboa, que se encontrava arrendado.

Passamos apresentar alguns dados de maior relevância:

A frequência média nestas respostas sociais:

| Resposta Social | Nº Médio Utentes | | | | | | |
|-----------------------------------|------------------|------|------|------|------|------|------|
| | 2017 | 2018 | 2019 | 2020 | 2021 | 2022 | 2023 |
| Estrutura Residencial para Idosos | 25 | 25 | 25 | 25 | 25 | 25 | 25 |
| Serviço de Apoio Domiciliário | 17 | 17 | 15 | 17 | 20 | 19 | 19 |
| Centro de Dia | 9 | 8 | 10 | 10 | 8 | 8 | 8 |

O Custo médio utente por resposta Social:

| Resposta Social | 2017 | 2018 | 2019 | 2020 | 2021 | 2022 | 2023 |
|-----------------------------------|----------|------------|----------|------------|------------|------------|------------|
| Estrutura Residencial para Idosos | 900.61 € | 1.024.08 € | 994.18 € | 1.074,87 € | 1.154,85 € | 1.334,65 € | 1 430,32 € |
| Serviço de Apoio Domiciliário | 457.59 € | 576.76 € | 617.11 € | 527,55 € | 503,13 € | 583,43 € | 682,77 € |
| Centro de Dia | 313.31 € | 421.08 € | 341.51 € | 338,09 € | 446,76 € | 485,91 € | 498,01 € |

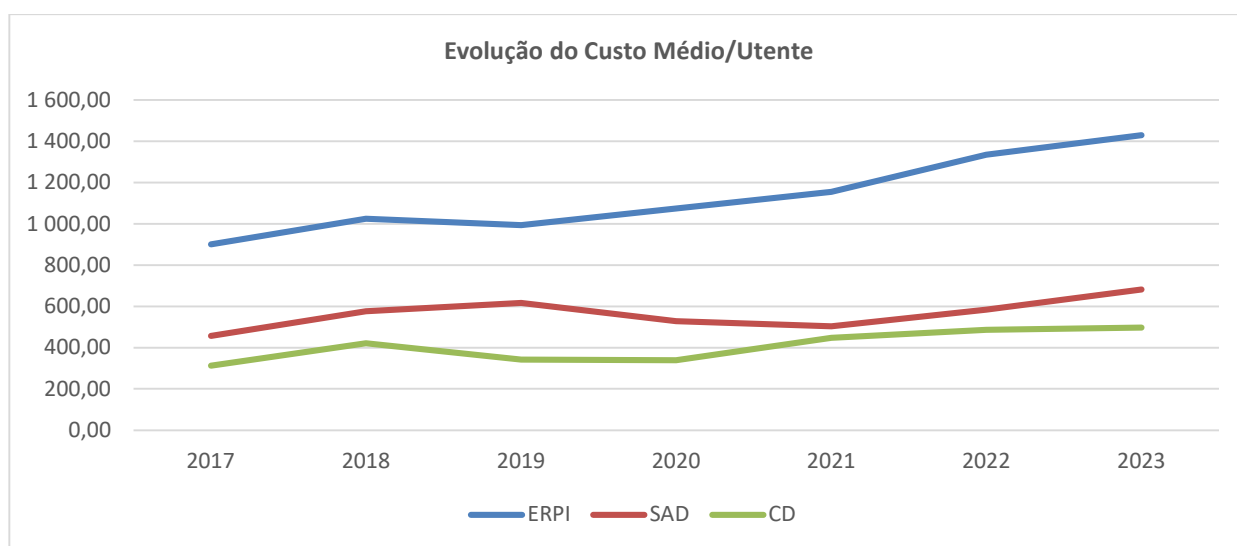

Recursos humanos – Número Médio anual de colaboradores:

| 2017 | 2018 | 2019 | 2020 | 2021 | 2022 | 2023 |
|-----------|-----------|-----------|-----------|-----------|-----------|-----------|
| <u>22</u> | <u>24</u> | <u>23</u> | <u>22</u> | <u>25</u> | <u>24</u> | <u>26</u> |

Passamos a apresentar os aspetos mais relevantes relacionados com as atividades desenvolvidas:

1 – Evolução da atividade do Centro e análise económica - financeira:

Nos **Rendimentos** verificou-se a seguinte evolução:

| Rubricas | Exercícios | | Variação % |
|--------------------------------------------------------------|-------------------|-------------------|---------------|
| | 2023 | 2022 | |
| Vendas e serviços prestados | 265 376,03 | 245 515,10 | 8,09% |
| Subsídios, doações e legados á exploração: | | | |
| ISS, IP - Centro Distrital de Viseu | 279 414,63 | 256 519,16 | 8,93% |
| ISS, IP - Centro Distrital de Viseu - Apoios Extraordinários | 12 998,95 | 14 901,33 | -12,77% |
| Outras Entidades Públicas | 3 317,70 | 10 028,14 | -66,92% |
| Doações, heranças e legados | 22 017,89 | 21 614,89 | 1,86% |
| Aumentos justo valor | 1 016,56 | 0,00 | 100,00% |
| Outros rendimentos: | | | |
| Correções relativas a anos anteriores | 164,00 | 134,87 | 21,60% |
| Imputação de Subsídios ao Investimento | 3 500,00 | 1 000,00 | 250,00% |
| Outros rendimentos | 120 004,49 | 12 638,88 | 849,49% |
| Juros e rendimentos similares obtidos | 0,00 | 0,00 | |
| Total dos Rendimentos | 707 810,25 | 562 352,37 | 25,87% |

Nos **Gastos** verificou-se a seguinte evolução:

| Rubricas | Exercícios | | Variação % |
|----------------------------------------|-------------------|-------------------|---------------|
| | 2023 | 2022 | |
| CMVMC | 90 234,35 | 87 467,22 | 3,16% |
| Fornecimentos e serviços externos | 131 883,96 | 107 254,69 | 22,96% |
| Gastos com Pessoal | 362 078,22 | 330 723,02 | 9,48% |
| Reduções do Justo Valor | 0,00 | 0,00 | |
| Outros gastos: | | | |
| Correções relativas a anos anteriores | 304,82 | 5 701,71 | -94,65% |
| Outros gastos | 446,44 | 522,08 | -14,49% |
| Gastos de depreciação e de amortização | 51 948,24 | 50 781,40 | 2,30% |
| Juros e gastos similares suportados | 0,00 | 556,75 | -100,00% |
| Total dos Gastos | 636 896,03 | 583 006,87 | 9,24% |

Nos **Resultados**, verificou-se a seguinte evolução:

| Rubricas | Exercícios | | Variação % |
|-------------------------------------|------------------|-------------------|-----------------|
| | 2023 | 2022 | |
| Resultado líquido do Período | 70 914,22 | -20 654,50 | -443,34% |

A Situação Líquida do Centro é conforme o quadro que se segue:

| Rubricas | Exercícios | | Variação % |
|---------------------------------------------------------|---------------------|-------------------|-----------------|
| | 2023 | 2022 | |
| ATIVO | | | |
| Ativo não corrente: | | | |
| Ativos fixos tangíveis | 581 044,17 | 649 528,36 | -10,54% |
| Ativos intangíveis | 0,00 | 0,00 | |
| Investimentos financeiros | 1 974,66 | 1 750,39 | 12,81% |
| | 583 018,83 | 651 278,75 | -10,48% |
| Ativo Corrente: | | | |
| Inventários | 12 223,63 | 11 791,05 | 3,67% |
| Créditos a receber | 499,96 | 192,50 | 159,72% |
| Estado e outros entes públicos | 1 854,57 | 1 058,50 | 75,21% |
| Diferimentos | 904,56 | 3 086,88 | -70,70% |
| Outros Ativos Correntes | 124 833,07 | 128 866,33 | -3,13% |
| Caixa e depósitos bancários | 304 990,08 | 169 680,44 | 79,74% |
| | 445 305,87 | 314 675,70 | 41,51% |
| Total do ativo | 1 028 324,70 | 965 954,45 | 6,46% |
| Fundos Patrimoniais: | | | |
| Fundos | 5 001,62 | 5 001,62 | |
| Resultados transitados | 775 270,08 | 795 924,58 | -2,60% |
| Ajustamentos / Outras variações nos fundos patrimoniais | 107 811,53 | 111 311,53 | -3,14% |
| | 888 083,23 | 912 237,73 | -2,65% |
| Resultado Líquido do período | 70 914,22 | -20 654,50 | -443,34% |
| Total de Fundos | 958 997,45 | 891 583,23 | 7,56% |
| PASSIVO | | | |
| Passivo não corrente: | | | |
| Financiamentos Obtidos | 0,00 | 0,00 | |
| | 0,00 | 0,00 | |
| Passivo Corrente: | | | |
| Fornecedores | 260,50 | 4 138,13 | -93,70% |
| Estado e Entes Públicos | 8 465,43 | 8 014,26 | 5,63% |
| Financiamentos Obtidos | 0,00 | 0,00 | |
| Diferimentos | 6 385,14 | 16 894,56 | -62,21% |
| Outros passivos correntes | 54 216,18 | 45 324,27 | 19,62% |
| | 69 327,25 | 74 371,22 | -6,78% |
| Total do Passivo: | 69 327,25 | 74 371,22 | -6,78% |
| Total dos fundos patrimoniais e do passivo | 1 028 324,70 | 965 954,45 | 6,46% |

Resultados por Resposta Social:

- Estrutura Residencial Para Idosos

| Rubricas | Exercícios | | Variação % |
|----------------------------------------|-------------------|-------------------|--------------|
| | 2023 | 2022 | |
| CMVMC | 67 033,59 | 66 440,53 | 0,89% |
| Fornecimentos e serviços externos | 102 651,99 | 76 996,73 | 33,32% |
| Gastos com Pessoal | 217 905,84 | 209 612,73 | 3,96% |
| Outros gastos: | | | |
| Reduções do justo valor | | 0,00 | 100,00% |
| Correções relativas a anos anteriores | 172,50 | 5 620,75 | 100,00% |
| Outros gastos | 0,00 | 55,77 | -100,00% |
| Gastos de depreciação e de amortização | 41 331,68 | 41 112,55 | 0,53% |
| Juros e gastos similares suportado | 0,00 | 556,75 | 100,00% |
| Total dos Gastos | 429 095,60 | 400 395,81 | 7,17% |

| Rubricas | Exercícios | | Variação % |
|--------------------------------------------------------------|-------------------|-------------------|---------------|
| | 2023 | 2022 | |
| Vendas e serviços prestados | 200 733,95 | 188 505,34 | 6,49% |
| Subsídios, doações e legados á exploração: | | | |
| ISS, IP - Centro Distrital de Viseu | 177 154,90 | 162 754,92 | 8,85% |
| ISS, IP - Centro Distrital de Viseu - Apoios Extraordinários | 12 998,95 | 14 901,33 | |
| Outras Entidades Públicas | 2 887,70 | 8 649,14 | -66,61% |
| Doações, heranças e legados | 12 940,45 | 12 515,65 | 3,39% |
| Outros rendimentos: | | | |
| Correções relativas a anos anteriores | 0,00 | 9,87 | -100,00% |
| Imputação de Subsídios ao Investimento | 1 000,00 | 1 000,00 | 0,00% |
| Outros rendimentos | 0,00 | 0,00 | |
| Total dos Rendimentos | 407 715,95 | 388 336,25 | 4,99% |
| Resultado líquido do Período | -21 379,65 | -12 059,56 | 77,28% |

- Serviço de Apoio Domiciliário

| Rubricas | Exercícios | | Variação % |
|----------------------------------------|-------------------|-------------------|---------------|
| | 2023 | 2022 | |
| CMVMC | 15 384,61 | 13 933,35 | 10,42% |
| Fornecimentos e serviços externos | 16 573,43 | 18 314,07 | -9,50% |
| Gastos com Pessoal | 117 639,68 | 96 700,25 | 21,65% |
| Outros gastos: | | | |
| Correções relativas a anos anteriores | 0,00 | 0,00 | 0,00% |
| Outros gastos | 0,00 | 0,00 | 100,00% |
| Gastos de depreciação e de amortização | 6 073,68 | 4 075,42 | 49,03% |
| Juros suportados | 0,00 | 0,00 | 0,00 |
| Total dos Gastos | 155 671,40 | 133 023,09 | 17,03% |

| Rubricas | Exercícios | | Variação % |
|--------------------------------------------|-------------------|-------------------|----------------|
| | 2023 | 2022 | |
| Vendas e serviços prestados | 38 164,07 | 36 977,78 | 3,21% |
| Subsídios, doações e legados á exploração: | | | |
| ISS, IP - Centro Distrital de Viseu | 84 772,92 | 79 430,47 | 6,73% |
| Outras Entidades Públicas | 0,00 | 0,00 | 0,00% |
| Doações, heranças e legados | 3 697,28 | 3 575,90 | 3,39% |
| Outros rendimentos: | | | |
| Correções relativas a anos anteriores | 164,00 | 125,00 | 100,00% |
| Imputação de Subsídios ao Investimento | 2 500,00 | 0,00 | 0,00% |
| Outros rendimentos | 0,00 | 0,00 | 100,00% |
| Total dos Rendimentos | 129 298,27 | 120 109,15 | 7,65% |
| Resultado líquido do período | -26 373,13 | -12 913,94 | 104,22% |

- Centro de Dia

| Rubricas | Exercícios | | Variação % |
|----------------------------------------|------------------|------------------|---------------|
| | 84772,92 | 79430,47 | |
| CMVMC | 7 816,15 | 7 093,34 | 10,19% |
| Fornecimentos e Serviços Externos | 8 834,84 | 10 662,85 | -17,14% |
| Gastos com Pessoal | 26 532,70 | 24 410,04 | 8,70% |
| Outros gastos: | | | |
| Correções relativas a anos anteriores | 82,50 | 0,00 | 0,00% |
| Outros gastos | 0,00 | 0,00 | 100,00% |
| Gastos de depreciação e de amortização | 4 542,88 | 4 481,32 | 1,37% |
| Juros suportados | 0,00 | 0,00 | 0,00% |
| Total dos Gastos | 47 809,07 | 46 647,55 | 2,49% |

| Rubricas | Exercícios | | Variação % |
|--------------------------------------------|------------------|-------------------|----------------|
| | 84772,92 | 79430,47 | |
| Vendas e Serviços Prestados | 25 308,51 | 18 931,98 | 33,68% |
| Subsídios, doações e legados á exploração: | | | |
| ISS, IP - Centro Distrital de Viseu | 17 486,81 | 14 333,77 | 22,00% |
| Outras Entidades Públicas | 0,00 | 0,00 | |
| Doações, heranças e legados | 1 848,68 | 1 787,97 | 3,40% |
| Outros rendimentos: | | | |
| Correções relativas a anos anteriores | 0,00 | 0,00 | |
| Imputação de Subsídios ao Investimento | 0,00 | 0,00 | |
| Outros rendimentos | 0,00 | 0,00 | |
| Total dos Rendimentos | 44 644,00 | 35 053,72 | 27,36% |
| Resultado líquido do Período | -3 165,07 | -11 593,83 | -72,70% |

-Outras Atividades Sociais

| Rubricas | Exercícios | | Variação % |
|----------------------------------------|-----------------|-----------------|---------------|
| | 2023 | 2022 | |
| CMVMC | 0,00 | 0,00 | |
| Fornecimentos e Serviços Externos | 3 823,70 | 1 281,04 | 198,48% |
| Gastos com Pessoal | 0,00 | 0,00 | |
| Outros gastos: | | | |
| Correções relativas a anos anteriores | 49,82 | 80,96 | -38,46% |
| Outros gastos | 446,44 | 466,31 | -4,26% |
| Gastos de depreciação e de amortização | 0,00 | 1 112,11 | -100,00% |
| Total dos Gastos | 4 319,96 | 2 940,42 | 46,92% |

| Rubricas | Exercícios | | Variação % |
|--------------------------------------------|-------------------|------------------|----------------|
| | 2023 | 2022 | |
| Vendas e Serviços Prestados | 1 169,50 | 1 100,00 | 6,32% |
| Subsídios, doações e legados á exploração: | | | |
| ISS, IP - Centro Distrital de Viseu | 0,00 | 0,00 | |
| Outras Entidades Públicas | 430,00 | 1 379,00 | -68,82% |
| Doações, heranças e legados | 3 531,48 | 3 735,37 | -5,46% |
| Aumentos do justo valor | 1 016,56 | 0,00 | 100,00% |
| Outros rendimentos: | | | |
| Correções relativas a anos anteriores | 0,00 | 0,00 | |
| Imputação de Subsídios ao Investimento | 0,00 | 0,00 | |
| Outros rendimentos | 120 004,49 | 12 638,88 | 849,49% |
| Total dos Rendimentos | 126 152,03 | 18 853,25 | 569,13% |

| | | | |
|-------------------------------------|-------------------|------------------|----------------|
| Resultado líquido do Período | 121 832,07 | 15 912,83 | 665,62% |
|-------------------------------------|-------------------|------------------|----------------|

Representação Gráfica das percentagens de gastos e rendimentos:

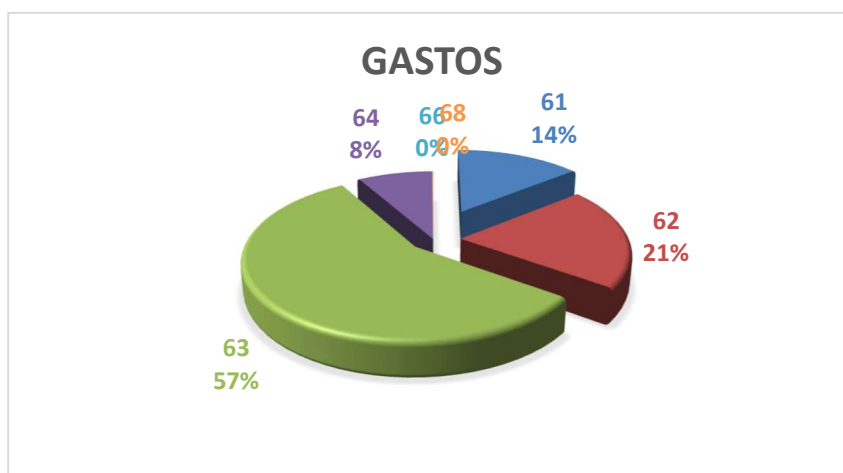

Legenda: 61 – Gêneros alimentares, artigos de higiene e limpeza, material hoteleiro e fraldas / 62 – Fornecimentos e Serviços externos / 63 gastos com pessoal / 64 – Amortizações / 68 – Outros gastos

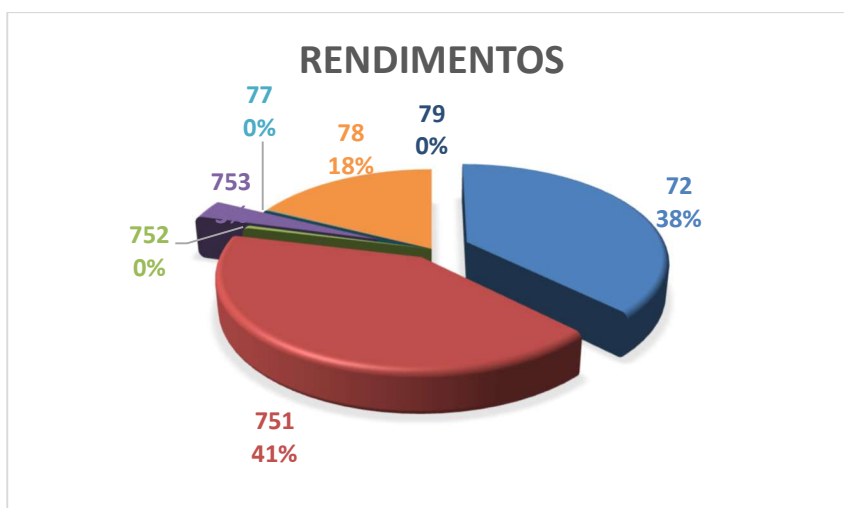

72 – Mensalidades de utentes / 751 – Comparticipações da Segurança Social / 752 – Comparticipações de outras entidades e donativos / 78 – outros rendimentos / 79 Juros

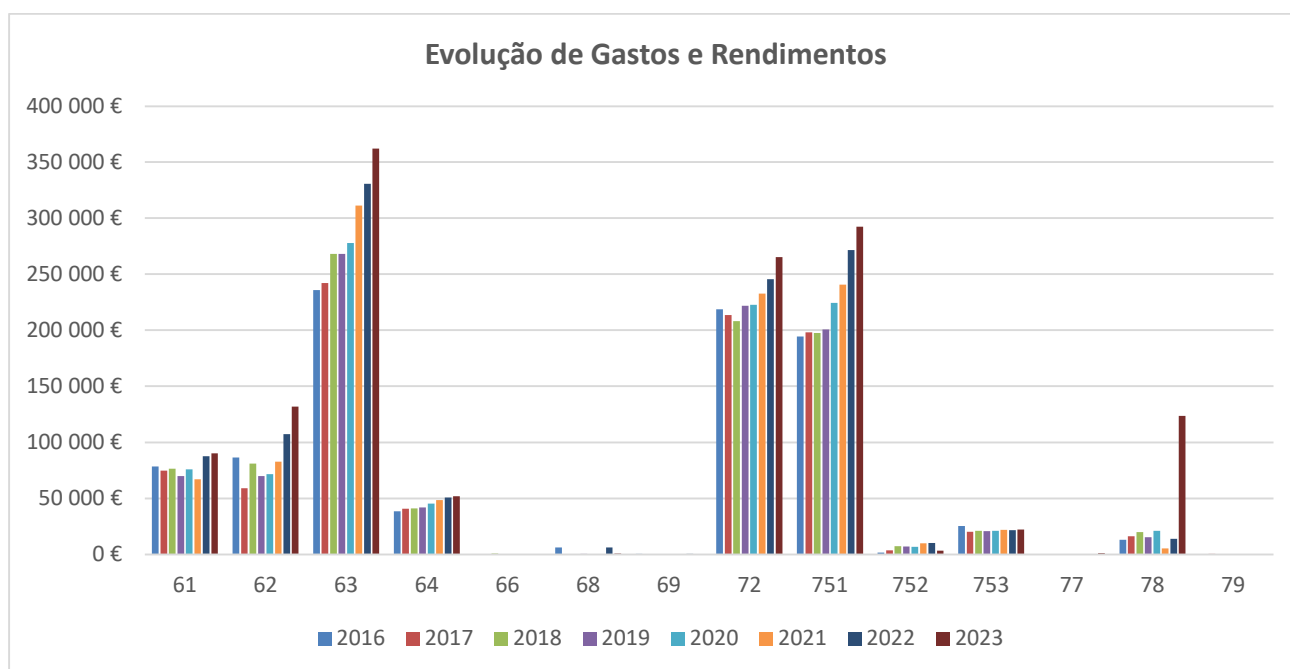

Legenda: 61 – Géneros alimentares, artigos de higiene e limpeza, material hotelero e fraldas / 62 – Fornecimentos e Serviços externos / 63 gastos com pessoal / 64 – Amortizações / 66 – Perdas em aplicações / 68 – Outros gastos / 72 – Mensalidades de utentes / 751 – Comparticipações da Segurança Social / 752 – Comparticipações de outras entidades e donativos / 77 – Aumentos justo valor / 78 – outros rendimentos / 79 Juros

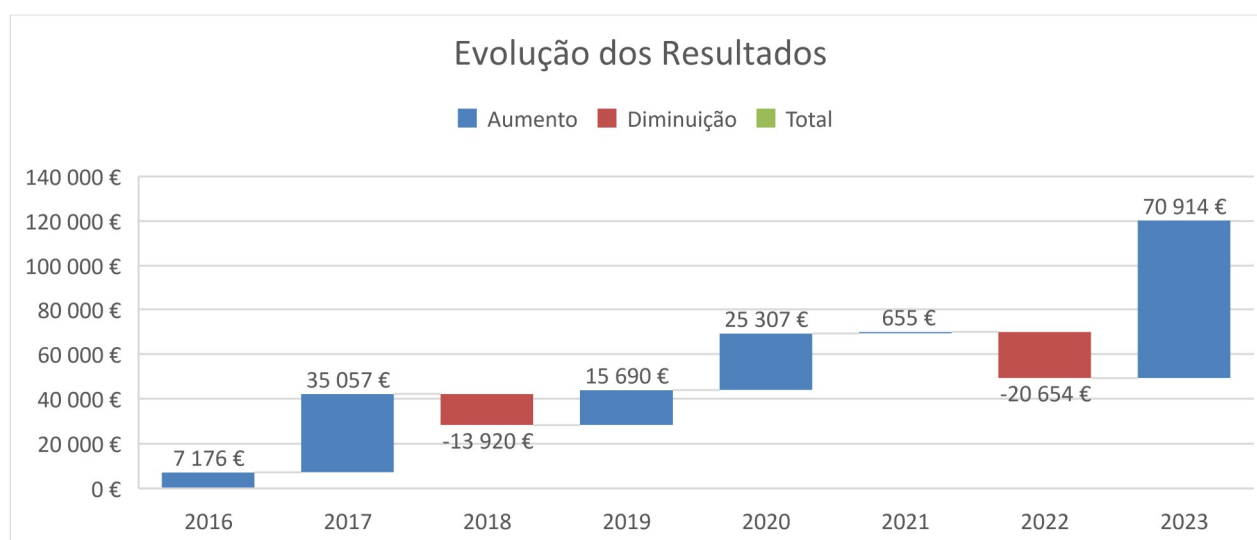

3 – Execução orçamental

| Rubricas | Inscrito | Executado | % |
|----------------------------------------|-------------------|-------------------|--------------|
| CMVMC | 86 400,00 | 90 234,35 | 4,44% |
| Fornecimentos e serviços externos | 98 220,00 | 131 883,96 | 34,27% |
| Gastos com Pessoal | 347 708,44 | 362 078,22 | 4,13% |
| Outros gastos: | | | |
| Correções relativas a anos anteriores | 0,00 | 304,82 | 100,00% |
| Outros gastos | 990,00 | 446,44 | -54,91% |
| Gastos de depreciação e de amortização | 47 534,76 | 51 948,24 | 9,28% |
| Juros e gastos similares suportados | | | |
| Total dos Gastos | 580 853,20 | 636 896,03 | 9,65% |

| Rubricas | Inscrito | Executado | % |
|--------------------------------------------------------------|-------------------|-------------------|---------------|
| Vendas e serviços prestados | 258 000,00 | 265 376,03 | 2,86% |
| Subsídios, doações e legados á exploração: | | | |
| ISS, IP - Centro Distrital de Viseu | 257 104,92 | 279 414,63 | 8,68% |
| ISS, IP - Centro Distrital de Viseu - Apoios extraordinários | 0,00 | 12 998,95 | 100,00% |
| Outras Entidades Públicas | 9 000,00 | 3 317,70 | -63,14% |
| Doações, heranças e legados | 21 600,00 | 22 017,89 | 1,93% |
| Aumentos do justo valor | 0,00 | 1 016,56 | |
| Outros rendimentos: | | | |
| Correções relativas a anos anteriores | 0,00 | 164,00 | 100,00% |
| Imputação de Subsídios ao Investimento | 12 829,83 | 3 500,00 | -72,72% |
| Outros rendimentos | 4 800,00 | 120 004,49 | 2400,09% |
| Juros e rendimentos similares obtidos | 0,00 | 0,00 | |
| Total dos Rendimentos | 563 334,75 | 707 810,25 | 25,65% |

| | | | |
|-------------------------------------|-------------------|------------------|-----------------|
| Resultado líquido do Período | -17 518,45 | 70 914,22 | -504,80% |
|-------------------------------------|-------------------|------------------|-----------------|

4 – Factos relevantes ocorridos após o Termo do Exercício:

Não são conhecidos à data quaisquer eventos subsequentes, com impacto significativo nas Demonstrações Financeiras de 31 de dezembro de 2023.

Após o encerramento do período, e até à elaboração do presente anexo, não se registaram outros factos suscetíveis de modificar a situação relevada nas contas

5 – Evolução Previsível da atividade.

Apesar dos resultados serem positivos, estes foram influenciados pela alienação de património em Lisboa, a Direção terá que pensar em algumas medidas corretivas no sentido de uma gestão mais equilibrada.

A Direção mostra muita preocupação com a crise que afeta todo o setor social que também se está a refletir no nosso Centro Social.

Boaldeia, 29 de fevereiro de 2024

A Direção