



Relatório de Gestão 2022

Centro Social da Paróquia de
Boaldeia



Introdução:

O Centro Social da Paroquia de Boaldeia é uma Instituição Particular de Solidariedade Social, registada no Livro nº 5 das Fundações de Solidariedade Social sob o nº 10/97, a fls 127, conforme publicação no Diário da República nº 151 III Série de 3/07/1997 com sede em Boaldeia.

Tem como atividade:

- Assistência à população que dela necessitar em colaboração com os Centros de Saúde e outras Instituições;
- Apoio à 3ª Idade, através de alojamento, alimentação, ocupação, assistência médica e enfermagem, em regime de Centro de Dia;

Atualmente tem em funcionamento uma Estrutura Residencial para Idosos, um Serviço de Apoio Domiciliário e um Centro de Dia com acordos de cooperação com o Centro Distrital de Segurança Social de Viseu.

Passamos apresentar alguns dados de maior relevância:

A frequência média nestas respostas sociais:

Resposta Social	Nº Médio Utentes					
	2017	2018	2019	2020	2021	2022
Estrutura Residencial para Idosos	25	25	25	25	25	25
Serviço de Apoio Domiciliário	17	17	15	17	20	19
Centro de Dia	9	8	10	10	8	8

O Custo médio utente por resposta Social:

Resposta Social	2017	2018	2019	2020	2021	2022
Estrutura Residencial para Idosos	900.61 €	1.024.08 €	994.18 €	1.074,87 €	1.154,85 €	1.334,65 €
Serviço de Apoio Domiciliário	457.59 €	576.76 €	617.11 €	527,55 €	503,13 €	583,43 €
Centro de Dia	313.31 €	421.08 €	341.51 €	338,09 €	446,76 €	485,91 €

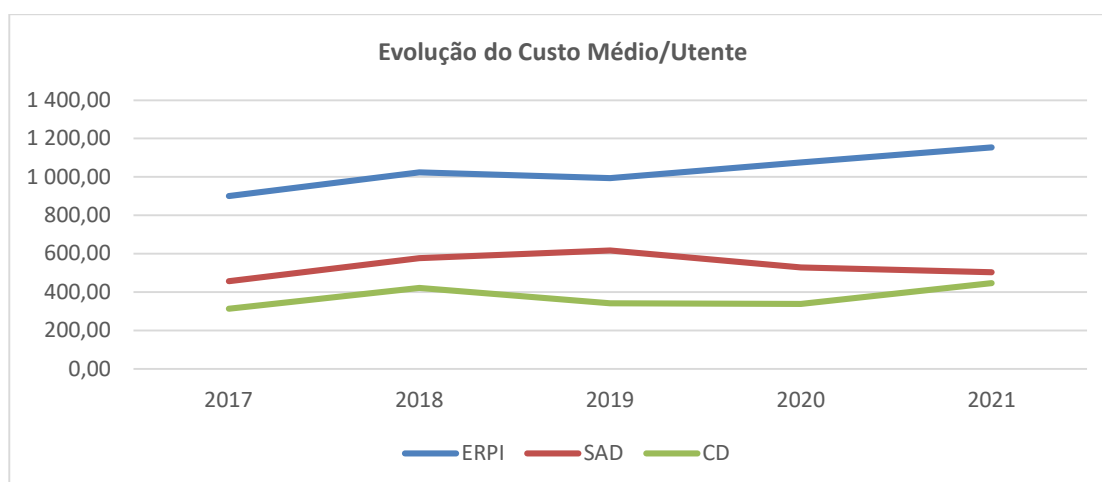

Recursos humanos – Número Médio anual de colaboradores:

2017	2018	2019	2020	2021	2022
<u>22</u>	<u>24</u>	<u>23</u>	<u>22</u>	<u>25</u>	<u>24</u>

Passamos a apresentar os aspetos mais relevantes relacionados com as atividades desenvolvidas:

1 – Evolução da atividade do Centro e análise económica - financeira:

Nos **Rendimentos** verificou-se a seguinte evolução:

Rubricas	Exercícios		Variação %
	2022	2021	
Vendas e serviços prestados	245 515,10	232 785,35	5,47%
Subsídios, doações e legados á exploração:			
ISS, IP - Centro Distrital de Viseu	271 420,49	240 816,64	12,71%
Outras Entidades Públicas	10 028,14	9 938,04	0,91%
Subsídios de Outras Entidades	0,00	0,00	0,00%
Doações, heranças e legados	21 614,89	21 955,38	-1,55%
Outros rendimentos:			
Correções relativas a anos anteriores	134,87	60,30	123,67%
Imputação de Subsídios ao Investimento	1 000,00	1 000,00	0,00%
Outros rendimentos	12 638,88	4 191,62	201,53%
Juros e rendimentos similares obtidos	0,00	0,00	0,00%
Total dos Rendimentos	562 352,37	510 747,33	10,10%

Nos **Gastos** verificou-se a seguinte evolução:

Rubricas	Exercícios		Variação %
	2022	2021	
CMVMC	87 467,22	67 117,24	30,32%
Fornecimentos e serviços externos	107 254,69	82 739,74	29,63%
Gastos com Pessoal	330 723,02	311 383,52	6,21%
Reduções do Justo Valor	0,00	124,61	100,00%
Outros gastos:			
Correções relativas a anos anteriores	5 701,71	1,00	570071,00%
Outros gastos	522,08	154,90	237,04%
Gastos de depreciação e de amortização	50 781,40	48 571,30	4,55%
Juros e gastos similares suportados	556,75	0,00	100,00%
Total dos Gastos	583 006,87	510 092,31	14,29%

Nos **Resultados**, verificou-se a seguinte evolução:

Rubricas	Exercícios		Variação %
	2022	2021	
Resultado líquido do Período	-20 654,50	655,02	-3253,26%

A **Situação Líquida** do Centro é conforme o quadro que se segue:

Rubricas	Exercícios		Variação %
	2022	2021	
ATIVO			
Ativo não corrente:			
Ativos fixos tangíveis	649 528,36	639 281,71	1,60%
Ativos intangíveis	0,00	0,00	
Investimentos financeiros	1 750,39	2 102,96	-16,77%
	651 278,75	641 384,67	1,54%
Ativo Corrente:			
Inventários	11 791,05	15 210,88	-22,48%
Créditos a receber	192,50	245,75	-21,67%
Estado e outros entes públicos	1 058,50	2 841,26	-62,75%
Diferimentos	3 086,88	1 808,05	70,73%
Outros Ativos Correntes	128 866,33	126 316,51	2,02%
Caixa e depósitos bancários	169 680,44	111 031,65	52,82%
	314 675,70	257 454,10	22,23%
Total do ativo	965 954,45	898 838,77	7,47%
Fundos Patrimoniais:			
Fundos	5 001,62	5 001,62	
Resultados transitados	795 924,58	795 269,56	0,08%
Ajustamentos / Outas variações nos fundos patrimoniais	111 311,53	36 995,19	200,88%
	912 237,73	837 266,37	8,95%
Resultado Líquido do período	-20 654,50	655,02	-3253,26%
Total de Fundos	891 583,23	837 921,39	6,40%
PASSIVO			
Passivo não corrente:			
Financiamentos Obtidos	0,00	0,00	
	0,00	0,00	
Passivo Corrente:			
Fornecedores	4 138,13	4 902,73	-15,60%
Estado e Entes Públicos	8 014,26	9 263,97	-13,49%
Financiamentos Obtidos	0,00	0,00	
Diferimentos	16 894,56	0,00	
Outros passivos correntes	45 324,27	46 750,68	-3,05%
	74 371,22	60 917,38	22,09%
Total do Passivo:	74 371,22	60 917,38	22,09%
Total dos fundos patrimoniais e do passivo	965 954,45	898 838,77	7,47%

Evolução do fundo de manei

RUBRICAS	Datas		Variação %
	31-12-2022	31-12-2021	
ATIVO			
Ativo não corrente	651 279	641 385	1,54%
Ativo corrente	314 676	257 454	22,23%
Total do ativo	965 954	898 839	7,47%
FUNDOS PATRIMONIAIS E PASSIVO			
Fundos patrimoniais	891 583	837 921	6,40%
PASSIVO			
Passivo não corrente	0	0	0,00%
Passivo corrente	74 371	60 917	22,09%
Total do passivo	74 371	60 917	22,09%
Total dos fundos patrimoniais e do passivo	965 954	898 839	7,47%
Fundo de manei	240 304	196 537	22,27%

Evolução dos Fluxos de Caixa:

Rubricas	Anos		Variação %
	2022	2021	
Fluxos de caixa das atividades operacionais			
Recebimento de Clientes	247 497,53	234 341,27	5,61%
Pagamentos de Apoios			
Pagamento a Fornecedores	-176 729,64	-136 089,66	29,86%
Pagamentos ao pessoal	-334 613,53	-302 563,57	10,59%
Caixa Gerada pelas operações	-263 845,64	-204 311,96	29,14%
Outros recebimentos e pagamentos	315 451,91	267 579,49	17,89%
Fluxos de caixa das atividades operacionais (1)	51 606,27	63 267,53	-18,43%
Fluxos de caixa das atividades de investimento			
Pagamentos respeitantes a:			
Ativos fixos tangíveis	-10 711,71	-56 173,96	-80,93%
Ativos Intangíveis	0,00	0,00	
Investimentos financeiros	-836,34	-823,42	1,57%
Recebimentos provenientes de:			
Investimentos financeiros	1 090,57	0,00	100,00%
Juros e rendimentos similares	0,00	0,00	
Fluxos de caixa de atividades de investimento (2)	-10 457,48	-56 997,38	-81,65%
Fluxos de caixa de atividades de financiamento			
Recebimentos provenientes de:			
Doações	0,00	0,00	
	0,00	0,00	
Pagamentos respeitantes a:			
Financiamentos obtidos	17 500,00	0,00	100,00%
Juros e gastos similares	0,00	0,00	
Fluxos de caixa das atividades de financiamento (3)	17 500,00	0,00	100,00%
Variação de caixa e seus equivalentes (1+2+3)	58 648,79	6 270,15	835,37%
Caixa e seus equivalentes no início do período	111 031,65	104 761,50	5,99%
Caixa e seus equivalentes no fim do período	169 680,44	111 031,65	52,82%

Execução Orçamental:

Rubricas	Inscrito	Executado	%
CMVMC	75 000,00	87 467,22	-14,25%
Fornecimentos e serviços externos	86 880,00	107 254,69	-19,00%
Gastos com Pessoal	334 118,63	330 723,02	1,03%
Outros gastos:			
Correções relativas a anos anteriores	0,00	5 701,71	-100,00%
Outros gastos	90,00	522,08	-82,76%
Gastos de depreciação e de amortização	41 087,26	50 781,40	-19,09%
Juros e gastos similares suportados	0,00	556,75	100,00%
Total dos Gastos	537 175,89	583 006,87	8,53%

Rubricas	Exercícios		Variação %
	Inscrito	Executado	
Vendas e serviços prestados	231 000,00	245 515,10	-5,91%
Subsídios, doações e legados á exploração:			
ISS, IP - Centro Distrital de Viseu	237 351,84	271 420,49	-12,55%
Outras Entidades Públicas	0,00	10 028,14	-100,00%
Doações, heranças e legados	21 600,00	21 614,89	-0,07%
Outros rendimentos:			
Correções relativas a anos anteriores	0,00	134,87	100,00%
Imputação de Subsídios ao Investimento	12 829,83	1 000,00	1182,98%
Outros rendimentos	0,00	12 638,88	-100,00%
Juros e rendimentos similares obtidos	0,00	0,00	0,00%
Total dos Rendimentos	502 781,67	562 352,37	-10,59%

Resultado líquido do Período	-34 394,22	-20 654,50	66,52%
-------------------------------------	-------------------	-------------------	---------------

Resultados por Resposta Social:

- ERPI

Rubricas	Exercícios		Variação %
	2022	2021	
CMVMC	66 440,53	50 307,41	32,07%
Fornecimentos e serviços externos	76 996,73	62 263,22	23,66%
Gastos com Pessoal	209 612,73	192 950,46	8,64%
Outros gastos:			
Reduções do justo valor	0,00	124,61	100,00%
Correções relativas a anos anteriores	5 620,75	1,00	100,00%
Outros gastos	55,77	113,77	-50,98%
Gastos de depreciação e de amortização	41 112,55	40 693,12	1,03%
Juros e gastos similares suportado	556,75	0,00	100,00%
Total dos Gastos	400 395,81	346 453,59	15,57%

Rubricas	Exercícios		Variação %
	2022	2021	
Vendas e serviços prestados	188 505,34	180 185,48	4,62%
Subsídios, doações e legados á exploração:			
ISS, IP - Centro Distrital de Viseu	177 656,25	144 414,47	23,02%
Outras Entidades Públicas	8 649,14	7 792,45	10,99%
Subsídios de Outras Entidades	0,00	0,00	0,00%
Doações, heranças e legados	12 515,65	13 434,92	-6,84%
Aumentos do justo valor	0,00	0,00	0,00%
Outros rendimentos:			
Correções relativas a anos anteriores	9,87	12,30	-100,00%
Imputação de Subsídios ao Investimento	1 000,00	1 000,00	0,00%
Outros rendimentos	0,00	2 514,97	-100,00%
Total dos Rendimentos	388 336,25	349 354,59	11,16%

- SAD

Rubricas	Exercícios		Variação %
	2022	2021	
CMVMC	13 933,35	11 163,64	24,81%
Fornecimentos e serviços externos	18 314,07	12 415,84	47,51%
Gastos com Pessoal	96 700,25	93 562,16	3,35%
Outros gastos:			
Correções relativas a anos anteriores	0,00	0,00	0,00%
Outros gastos	0,00	30,85	100,00%
Gastos de depreciação e de amortização	4 075,42	3 577,60	13,91%
Juros suportados	0,00	0,00	0,00
Total dos Gastos	133 023,09	120 750,09	10,16%

Rubricas	Exercícios	Variação
----------	------------	----------

	2022	2021	%
Vendas e serviços prestados	36 977,78	31 425,92	17,67%
Subsídios, doações e legados á exploração:			
ISS, IP - Centro Distrital de Viseu	79 430,47	75 206,49	5,62%
Outras Entidades Públicas	0,00	0,00	0,00%
Subsídios de Outras Entidades	0,00	1 410,21	100,00%
Doações, heranças e legados	3 575,90	6 148,10	-41,84%
Outros rendimentos:			
Correções relativas a anos anteriores	125,00	0,00	100,00%
Imputação de Subsídios ao Investimento	0,00	0,00	0,00%
Outros rendimentos	0,00	1 257,49	100,00%
Total dos Rendimentos	120 109,15	115 448,21	4,04%
Resultado líquido do período	-12 913,94	-5 301,88	143,57%

- Centro de Dia

Rubricas	Exercícios		Variação %
	79430,47	75206,49	
CMVMC	7 093,34	5 646,19	25,63%
Fornecimentos e Serviços Externos	10 662,85	8 060,68	32,28%
Gastos com Pessoal	24 410,04	24 870,90	-1,85%
Outros gastos:			
Correções relativas a anos anteriores	0,00	0,00	0,00%
Outros gastos	0,00	10,28	100,00%
Gastos de depreciação e de amortização	4 481,32	4 300,58	4,20%
Juros suportados	0,00	0,00	0,00%
Total dos Gastos	46 647,55	42 888,63	8,76%

Rubricas	Exercícios		Variação %
	79430,47	75206,49	
Vendas e Serviços Prestados	18 931,98	21 173,95	-10,59%
Subsídios, doações e legados á exploração:			
ISS, IP - Centro Distrital de Viseu	14 333,77	21 195,68	-32,37%
Outras Entidades Públicas	0,00	0,00	0,00%
Subsídios de Outras Entidades	0,00	735,38	100,00%
Doações, heranças e legados	1 787,97	2 372,36	-24,63%
Outros rendimentos:			
Correções relativas a anos anteriores	0,00	0,00	0,00%
Imputação de Subsídios ao Investimento	0,00	0,00	0,00%
Outros rendimentos	0,00	419,16	100,00%
Total dos Rendimentos	35 053,72	45 896,53	-23,62%
Resultado líquido do Período	-11 593,83	3 007,90	-485,45%

Outras Atividades Sociais:

Rubricas	Exercícios		Variação %
	2022	2021	
CMVMC	0,00	0,00	
Fornecimentos e Serviços Externos	1 281,04	0,00	
Gastos com Pessoal	0,00	0,00	
Outros gastos:			
Correções relativas a anos anteriores	80,96	0,00	
Outros gastos	466,31	0,00	
Gastos de depreciação e de amortização	1 112,11	0,00	
Total dos Gastos	2 940,42	0,00	

Rubricas	Exercícios		Variação %
	2022	2021	
Vendas e Serviços Prestados	1 100,00	0,00	
Subsídios, doações e legados á exploração:			
ISS, IP - Centro Distrital de Viseu	0,00	0,00	
Outras Entidades Públicas	0,00	0,00	
Subsídios de Outras Entidades	1 379,00	0,00	
Doações, heranças e legados	3 735,37	0,00	
Outros rendimentos:			
Correções relativas a anos anteriores	0,00	0,00	
Imputação de Subsídios ao Investimento	0,00	0,00	
Outros rendimentos	12 638,88	0,00	
Total dos Rendimentos	18 853,25	0,00	

Resultado líquido do Período	15 912,83	0,00
-------------------------------------	------------------	-------------

Representação Gráfica das percentagens de gastos e rendimentos:

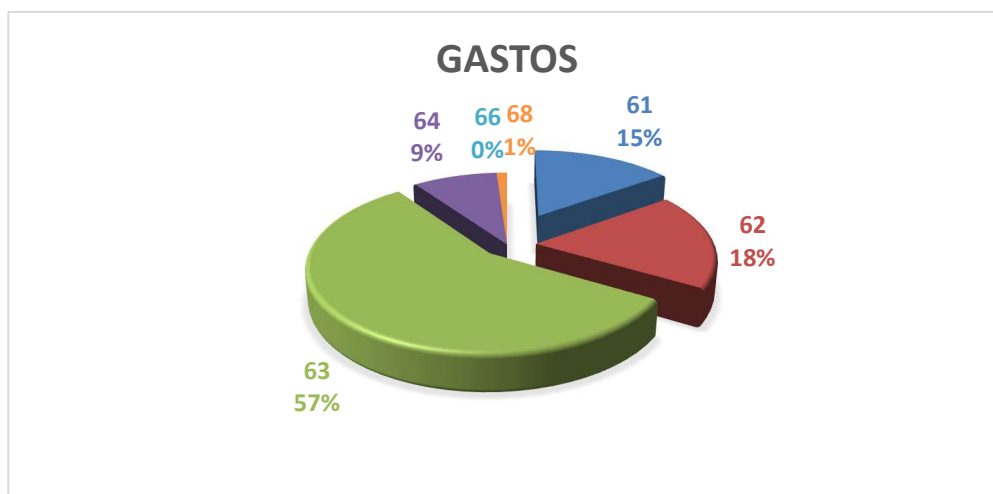

Legenda: 61 – Géneros alimentares, artigos de higiene e limpeza, material hoteleiro e fraldas / 62 – Fornecimentos e Serviços externos / 63 gastos com pessoal / 64 – Amortizações / 68 – Outros gastos



72 – Mensalidades de utentes / 751 – Comparticipações da Segurança Social / 752 – Comparticipações de outras entidades e donativos / 78 – outros rendimentos / 79 Juros

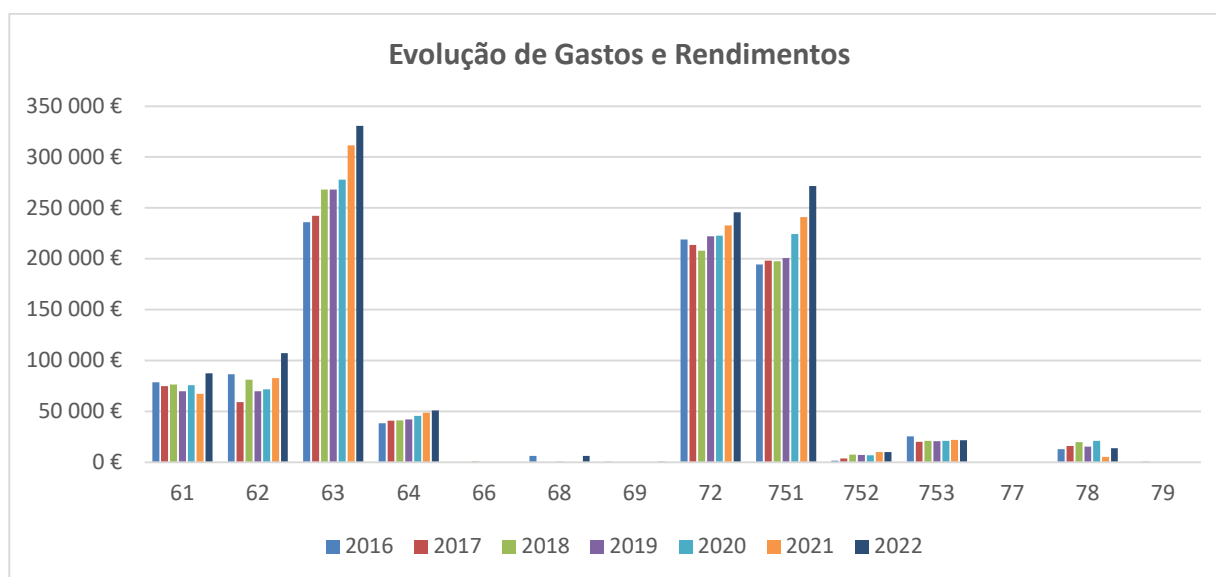

Legenda: 61 – Géneros alimentares, artigos de higiene e limpeza, material hoteleiro e fraldas / 62 – Fornecimentos e Serviços externos / 63 gastos com pessoal / 64 – Amortizações / 66 – Perdas em aplicações / 68 – Outros gastos / 72 – Mensalidades de utentes / 751 – Comparticipações da Segurança Social / 752 – Comparticipações de outras entidades e donativos / 77 – Aumentos justo valor / 78 – outros rendimentos / 79 Juros

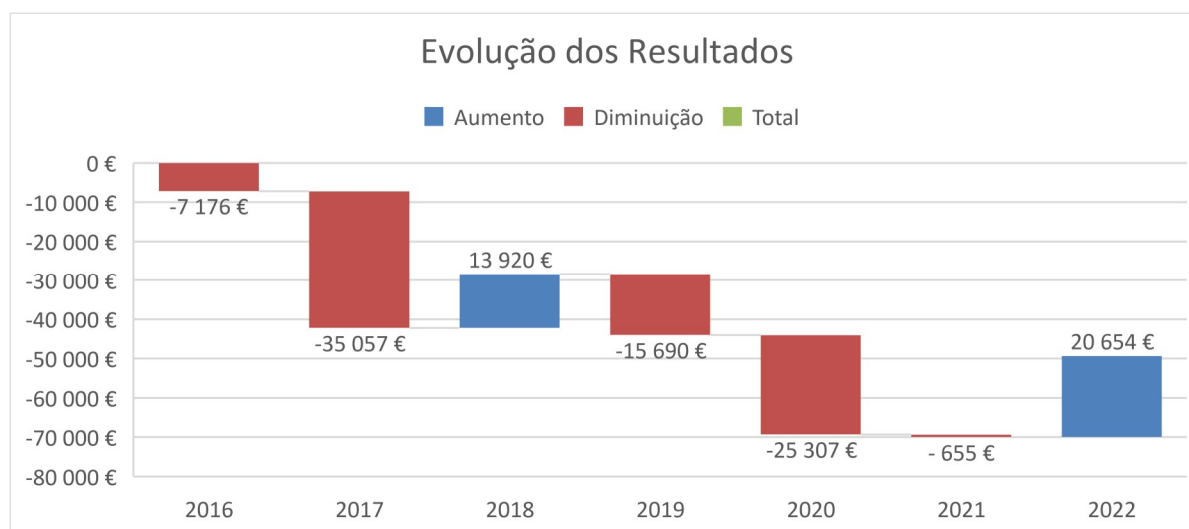

3 – Factos relevantes ocorridos após o Termo do Exercício:

Não são conhecidos à data quaisquer eventos subsequentes, com impacto significativo nas Demonstrações Financeiras de 31 de dezembro de 2022.

Após o encerramento do período, e até à elaboração do presente anexo, não se registaram outros factos suscetíveis de modificar a situação relevada nas contas

4 – Evolução Previsível da atividade.

A Direção vê com apreensão o futuro da Instituição, pois como se evidencia no gráfico de evolução de resultados, o mesmo tem sido consecutivamente negativo desde 2016.

2022 trouxe o aumento generalizado do preço dos bens essenciais e energia, bem como da Inflação, fruto da instabilidade Internacional com o deflagrar do conflito da Ucrânia.

Um conflito de duração incerta que certamente irá contribuir para o agravamento da sustentabilidade financeira de todo o setor social no curto médio prazo.

Teremos que refletir sobre a forma de gestão desta Instituição, e conjugar esforços com os trabalhadores no sentido de encontrarmos soluções para a sustentabilidade a médio longo prazo.

Boaldeia, 11 de março de 2023

A Direção